PIANO TERRA

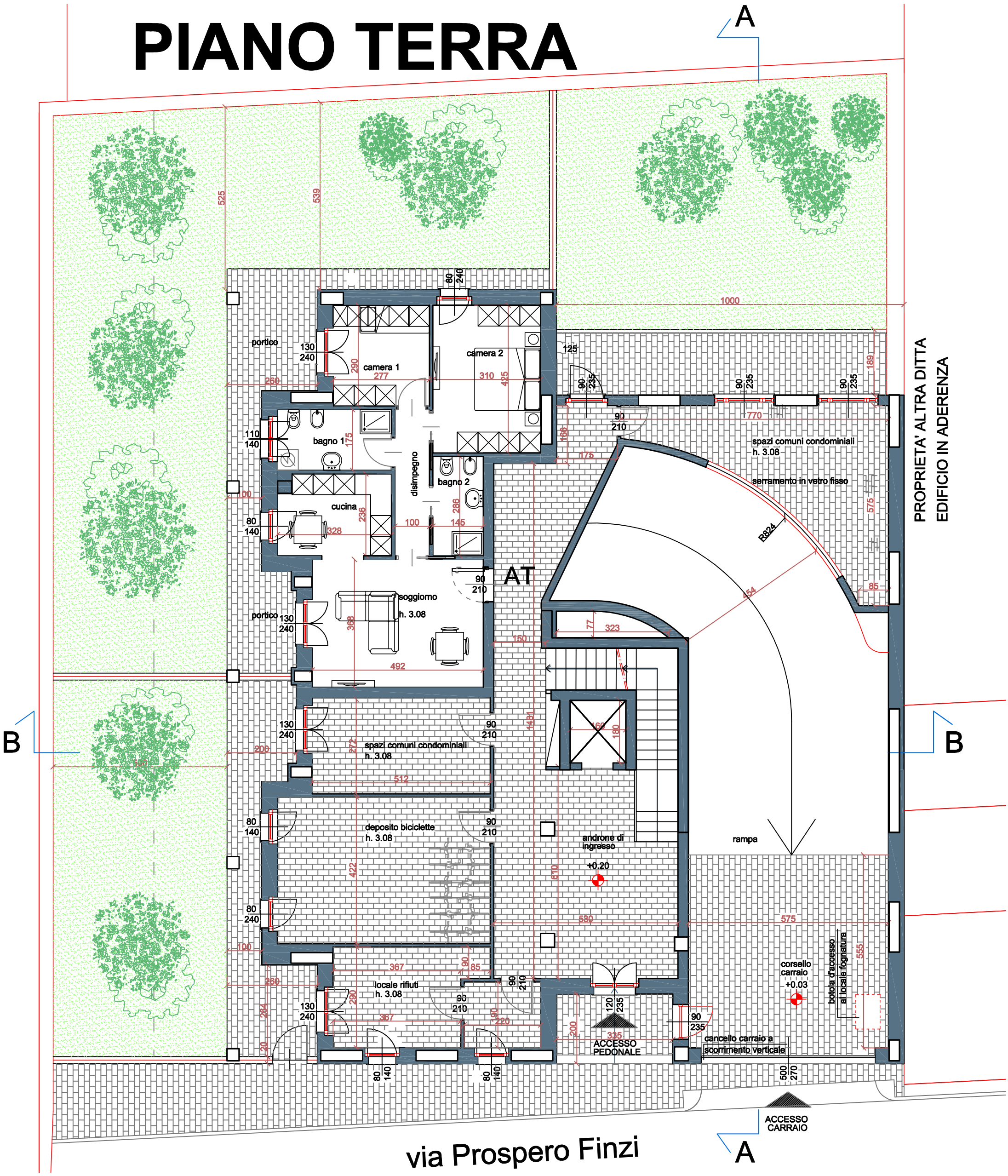
A
B
B
portico
camera 1
camera 2
bagno 1
bagno 2
disimpegno
cucina
soggiorno
h. 3.08
AT
spazi comuni condominiali
h. 3.08
serramento in vetro fisso
R824
PROPRIETA' ALTRA DITTA
EDIFICIO IN ADERENZA
deposito biciclette
h. 3.08
androne di
ingresso
+0.20
rampa
locale rifiuti
h. 3.08
ACCESSO
PEDONALE
cancello carraio a
scorrimento verticale
corsello
carraio
+0.03
botola d'accesso
al locale fognatura
ACCESSO
CARRAIO
via Prospero Finzi